

GUÍA DE REFUERZO QUINTOS AÑOS BÁSICOS

ASIGNATURA ARTES

(Semana del 25 al 29 de mayo)

Nombre:.....Curso:.....Fecha:.....

Profesora: Paulina Herrera.

Email: paulina.herrera@colegioclubhipico.cl

Whatsapp: +56978751349 (de lunes a viernes de 8:30 a 13:00)

Objetivo de aprendizaje:

OAI -Crear trabajos de arte y diseños a partir de sus propias ideas y de la observación del: entorno cultural: Chile, su paisaje y sus costumbres en el pasado y en el presente
entorno artístico: impresionismo y postimpresionismo; y diseño en Chile, Latinoamérica y del resto del mundo.



- Si no puedes imprimir la guía desarróllala en la croquera, indicando el curso, la clase, la fecha y tu nombre.
- Puedes solicitar ayuda de tus padres o algún familiar.
- Al término de la guía encontraras una autoevaluación que debes desarrollar.
- Recuerda enviar la fotografía de tu trabajo a: Busca tu curso y envíalo.

5°A	quintoa@colegioclubhipico.cl
5°B	quintob@colegioclubhipico.cl
5°C	quintoc@colegioclubhipico.cl

En esta clase trabajaremos en 3 tiempos, la primera parte es el **inicio** en donde tú con ayuda de tus padres deberás leer las instrucciones y reunirás los materiales, una segunda parte el **desarrollo** en donde te pido que desarrolles la actividad o trabajo pedido y el **cierre** en donde deberás evaluar la actividad, la participación la de tus padres y tu desempeño.



LEER Y REUNIR

Instrucciones: En su croquera tienes que trabajar un diseño de tu medio ambiente

- Debes utilizar lápiz negro y lápices de colores.
- Debes dejar un margen de 2cm por cada lado
- Tu nombre y el curso pídele ayuda a tus padres
- Tienes que poner tu nombre, curso, fecha, en la parte arriba de la croquera

		
<hr/>		
<i>Nombre: Alan Brito Delgado</i>		
<i>Clase:</i>	<i>Fecha:</i>	<i>Curso:</i>
<hr/>		

- Al término de la actividad deberás tomar una fotografía de tu trabajo y enviármelo al correo mencionado arriba o whatsapp



Antes de Comenzar a Diseñar visita:

<https://www.youtube.com/watch?v=AnBqrDMYnjc>

Nota

- Entenderemos por dibujo natural a todo lo que nos rodea en nuestro entorno
- . Debes trabajar en tu croquera desarrollando un dibujo donde tú debes mirar a tu alrededor de tu casa donde encuentres montaña, cerro, arboles, casas, calles, etc.
- después de dibujar los elementos que tu elegiste en tu croquera debes usar solamente lápices negros una goma, regla Para los márgenes que deben ser de 2cm y recuerda de usar todo tipo de lápices de colores .
- No olvidar ver desde tu casa sin salir a la calle .



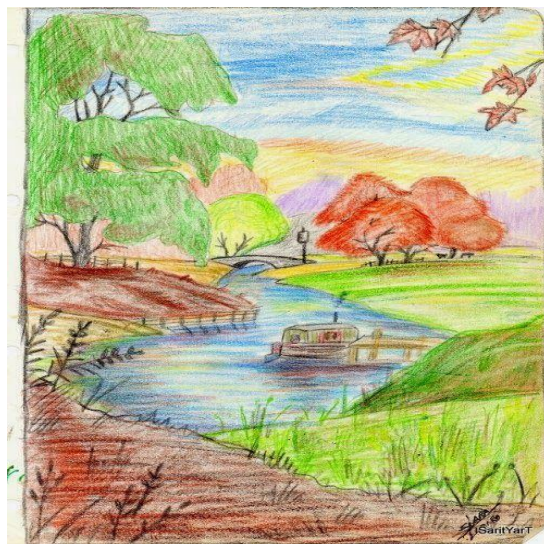

Pauta de Evaluación

Recuerda fijarte en la pauta para que no te falte nada.

Criterios de evaluación	Sobresaliente (3 pts.)	Notable (2 pts.)	Aprobado (1pto.)	Insuficiente (0 pto.)
Entrega en la fecha indicada el trabajo.				
Su trabajo es limpio y ordenado				
El trabajo demuestra ser coherente con la realidad				
Cumple con la información pedida				
Los dibujos utilizados son adecuados al tema				
La técnica DE				

pintar está bien aplicada.				
El material es creativo				



Pauta de autoevaluación

Responde de manera breve.

1. ¿El trabajo fue realizado por ti solo, o necesitaste ayuda?
2. ¿Qué fue lo que más te costo y como lo resolviste?
3. ¿Qué nota le pondrías a tu trabajo y porque?